



		<b>RELATÓRIO TÉCNICO</b>			
<b>PROJETO EXECUTIVO CÂMARA MUNICIPAL DE ITABIRITO DIAGNÓSTICO SITUACIONAL</b>		Nº FASE 3:  <b>F3E0026-RT-001</b>	<table border="1"> <tr> <td data-bbox="1385 264 1509 336"> <b>PÁGINA</b> 2/31         </td> </tr> <tr> <td data-bbox="1385 336 1509 409"> <b>REV.</b> 1         </td> </tr> </table>	<b>PÁGINA</b> 2/31	<b>REV.</b> 1
<b>PÁGINA</b> 2/31					
<b>REV.</b> 1					

### ÍNDICE GERAL

<u>ITEM</u>	<u>DESCRIÇÃO</u>	<u>PÁGINA</u>
1.0	OBJETIVO	4
2.0	NORMAS E DOCUMENTOS DE REFERÊNCIA	4
3.0	CRITÉRIOS DE AVALIAÇÃO	5
4.0	NÃO CONFORMIDADES IDENTIFICADAS	5
5.0	CONSIDERAÇÕES GERAIS	31

### ÍNDICE DE FOTOS

<u>FOTO</u>	<u>DESCRIÇÃO</u>	<u>PÁGINA</u>
1	PLENÁRIO – TETO DETERIORADO	7
2	PLENÁRIO – PISO EMBORRACHADO, MOBÍLIA ANTIGA, GUARDA-CORPO FORA DE NORMA	8
3	PLENÁRIO – GOTEIRA EM PISO LAMINADO	9
4	PLENÁRIO – INSTALAÇÕES IMPROVISADAS	10
5	PLENÁRIO – ROTA DE FUGA INFERIOR A 1,20M	11
6	PLENÁRIO – CABOS DESORGANIZADOS, SEM IDENTIFICAÇÃO E EXPOSTOS	12
7	PLENÁRIO – CABOS DESORGANIZADOS, SEM IDENTIFICAÇÃO E EXPOSTOS	12
8	PLENÁRIO – CARPETE COM MOFO	13
9	PLENÁRIO – FIXAÇÃO INCORRETA DE CANALETAS	13



<b>10</b>	<b>PLENÁRIO – CAIXA DE SOM NO PISO</b>	<b>14</b>
<b>11</b>	<b>PLENÁRIO – CAIXA DE PASSAGEM EM LOCAL INAPROPRIADO</b>	<b>15</b>
<b>12</b>	<b>PLENÁRIO – ILUMINAÇÃO DEFICIENTE</b>	<b>16</b>
<b>13</b>	<b>PLENÁRIO – ESCADA SEM ACESSIBILIDADE</b>	<b>17</b>
<b>14</b>	<b>RECEPÇÃO – PORTA DE ACESSO EM DESCONFORMIDADE</b>	<b>18</b>
<b>15</b>	<b>RECEPÇÃO – EXTINTORES SEM IDENTIFICAÇÃO</b>	<b>19</b>
<b>16</b>	<b>CIRCULAÇÃO 01 - ACONDICIONAMENTO DE QUADRO ELÉTRICO INCORRETO</b>	<b>20</b>
<b>17</b>	<b>CIRCULAÇÃO 01 - CABOS DO SISTEMA DE REDE DESORGANIZADOS</b>	<b>21</b>
<b>18</b>	<b>WC PNE – AMBIENTE OBSTRUÍDO</b>	<b>22</b>
<b>19</b>	<b>SECRETARIA DO PRESIDENTE – PISO DANIFICADO</b>	<b>23</b>
<b>20</b>	<b>DESPENSA – PAREDE DETERIORADA</b>	<b>24</b>
<b>21</b>	<b>WC FEMININO – REVESTIMENTO DANIFICADO</b>	<b>25</b>
<b>22</b>	<b>ÁREA EXTERNA SPDA - CABO ATERRAMENTO EXPOSTO</b>	<b>27</b>
<b>23</b>	<b>ÁREA EXTERNA SPDA - HASTE DE ATERRAMENTO EXPOSTA</b>	<b>28</b>
<b>24</b>	<b>ÁREA EXTERNA SPDA - AUSÊNCIA DE MALHA DE CAPTAÇÃO</b>	<b>28</b>
<b>25</b>	<b>ÁREA EXTERNA SPDA - AUSÊNCIA DE DESCIDAS DO SPDA</b>	<b>29</b>
<b>26</b>	<b>COBERTURA - TELHADO DANIFICADO</b>	<b>30</b>

		<b>RELATÓRIO TÉCNICO</b>					
<b>PROJETO EXECUTIVO CÂMARA MUNICIPAL DE ITABIRITO DIAGNÓSTICO SITUACIONAL</b>		Nº FASE 3:  <b>F3E0026-RT-001</b>	<table border="1"> <tr> <td data-bbox="1391 264 1513 293">PÁGINA</td> </tr> <tr> <td data-bbox="1391 293 1513 322">4/31</td> </tr> <tr> <td data-bbox="1391 322 1513 351">REV.</td> </tr> <tr> <td data-bbox="1391 351 1513 412">1</td> </tr> </table>	PÁGINA	4/31	REV.	1
PÁGINA							
4/31							
REV.							
1							

## 1.0 OBJETIVO

O presente documento tem como objetivo apresentar as irregularidades do prédio da Câmara Municipal de Itabirito, sob o enfoque de atendimento aos requisitos de segurança estabelecidos pelas normas pertinentes.

## 2.0 NORMAS E DOCUMENTOS DE REFERÊNCIA

O presente documento foi elaborado considerando-se aspectos apresentados nas seguintes normas e documentos de referência em sua versão mais atual:

- a) NR-10 “Segurança em Instalações e Serviços em Eletricidade”;
- b) NR-17 “Ergonomia”;
- c) NBR-5410 “Instalações Elétricas de Baixa Tensão”;
- d) NBR- IEC 60309-1 “Plugues, Tomadas e Acopladores para uso Industrial”;
- e) NBR-13859 “Proteção contra Incêndio em Subestações Elétricas de Distribuição”;
- f) NBR-5419 “Proteção de Estruturas contra Descargas Atmosféricas”;
- g) NBR-8995-1 “Iluminação de Ambientes de Trabalho – parte 1 –Interior”;
- h) NBR-9050 “Acessibilidade a edificações, mobiliário, espaços e equipamentos urbanos”;
- i) NBR-13532 “Elaboração de projetos de edificações – Arquitetura”;
- j) IT-08 “Saídas de emergência de edificações”;
- k) IT-16 “Sistema de Proteção por extintores de incêndio”;
- l) NBR-14322 “Paredes de Alvenaria Estrutural”.

		<b>RELATÓRIO TÉCNICO</b>									
<b>PROJETO EXECUTIVO CÂMARA MUNICIPAL DE ITABIRITO DIAGNÓSTICO SITUACIONAL</b>		Nº FASE 3:  <b>F3E0026-RT-001</b>	<table border="1" style="width: 100%; text-align: center;"> <tr> <td colspan="2">PÁGINA</td> </tr> <tr> <td colspan="2">5/31</td> </tr> <tr> <td colspan="2">REV.</td> </tr> <tr> <td colspan="2">1</td> </tr> </table>	PÁGINA		5/31		REV.		1	
PÁGINA											
5/31											
REV.											
1											

### 3.0 CRITÉRIOS DE AVALIAÇÃO

Para cada não conformidade identificada informou-se o ambiente onde as mesmas foram evidenciadas e ilustrou-se através de imagens e setas indicativas.

### 4.0 NÃO CONFORMIDADES IDENTIFICADAS

#### 4.1 PLENÁRIO PAV. SUPERIOR E INFERIOR:

##### Não Conformidades

Teto em forro de gesso apresenta-se parcialmente deteriorado com áreas intensa de vazamentos e graves manchas de umidade com risco de desabamento.

Piso do mezanino com revestimento emborrachado preto, apresentando aspecto desgastado e antigo, com áreas fortemente afetadas por goteiras e umidades, assim como piso laminado e carpete do pavimento inferior.

Parede totalmente revestida em carpete com manchas de umidade e com várias danificações ocasionadas por instalações improvisadas.

Mobiliário com aspecto antigo e desgastado pelo tempo.

Ultima série de assentos do mezanino com visibilidade prejudicada.

Guarda corpo do mezanino com altura inferior a 1,10m, podendo ocasionar acidentes.

Portas internas com largura inferior a 1,20 e abertura contraria as normas do corpo de bombeiro, impedindo rota de fuga.

Sem acessibilidade para portadores de necessidades especiais. Entrada principal sem rampa de acesso, escadas e circulações sem sinalizações e assentos desaproprados.

Carpete com mofo, danificações e com risco de incêndio.

Cabos desorganizados e sem nenhuma identificação.

Cabos de rede misturados com cabos elétricos.

Cabos elétricos expostos, em local com risco de incêndio, quando da ocorrência de curto-circuito.

Cabos elétricos expostos com risco de choque elétrico.

Fixação incorreta das canaletas (Durex). Caneletas pouco resistentes. Cabos expostos.

Caixa de passagem em local inapropriado. Cabos desorganizados.

		<b>RELATÓRIO TÉCNICO</b>	
<b>PROJETO EXECUTIVO CÂMARA MUNICIPAL DE ITABIRITO DIAGNÓSTICO SITUACIONAL</b>		Nº FASE 3:  <b>F3E0026-RT-001</b>	<b>PÁGINA</b> <b>6/31</b>
			<b>REV.</b> <b>1</b>

Caixa de som no chão.

Iluminação de emergência não funciona.

Falta iluminação em alguns pontos do plenário.

Tubulações expostas.

Extintores de incêndio no chão e sem identificação.

### Sugestão de melhoria

Instalação de eletrodutos rígidos embutidos no piso.

Verificar as infiltrações no teto e restaurar rachaduras e fissuras no concreto aparente, ocasionadas pela mesma.

Substituição total de forro com projeto luminotécnico adequado.

As paredes deverão ser revestidas conforme novo projeto de isolamento acústico.

Substituição do piso do mezanino e pav.inferior seguindo paginação apropriada.

Adequação do guarda corpo com altura adequada conforme normas vigentes.

Instalação de novas portas internas seguindo altura e abertura em conformidade as normas do corpo de bombeiros.

Adequar todo espaço permitindo livre acesso a todos portadores de necessidades especiais através de rampas, corrimão em escadas, sinalizações, assentos adequados, circulações livres e entradas acessíveis, conforme normas de acessibilidade.

Organizar cabos e separar por finalidade (Elétrico, Cabeamento estruturado, CFTV, etc.).

Retirar cabos do carpete e instalar em eletrodutos rígidos.

Instalar cabos em eletrodutos rígidos.

Substituição de canaletas, por outras mais resistentes utilizando fixação apropriada.

Instalar caixa de passagem em local apropriado com os cabos organizados e identificados.

Prever adequação do sistema de prevenção e combate á incêndio, conforme norma do Corpo de Bombeiros.

Instalar luminárias apropriadas no plenário.

		<b>RELATÓRIO TÉCNICO</b>	
<b>PROJETO EXECUTIVO CÂMARA MUNICIPAL DE ITABIRITO DIAGNÓSTICO SITUACIONAL</b>		Nº FASE 3:  <b>F3E0026-RT-001</b>	<b>PÁGINA</b> <b>7/31</b> <b>REV.</b> <b>1</b>

Evidências:



*Foto 01 - Teto Deteriorado - 23/04/2015 – Fonte: arquivo pessoal da equipe técnica*



**PROJETO EXECUTIVO  
CÂMARA MUNICIPAL DE ITABIRITO  
DIAGNÓSTICO SITUACIONAL**

Nº FASE 3:

**F3E0026-RT-001**

**PÁGINA**

**8/31**

**REV.**

**1**



*Foto 02 - Piso emborrachado, mobilia antiga, guarda-corpo fora de norma - 23/04/2015 - Fonte: arquivo pessoal da equipe técnica*





**PROJETO EXECUTIVO  
CÂMARA MUNICIPAL DE ITABIRITO  
DIAGNÓSTICO SITUACIONAL**

Nº FASE 3:

**F3E0026-RT-001**

**PÁGINA**

**9/31**

**REV.**

**1**



*Foto 03 - Goteira em Piso Laminado - 23/04/2015 - Fonte: arquivo pessoal da equipe técnica*



**PROJETO EXECUTIVO  
CÂMARA MUNICIPAL DE ITABIRITO  
DIAGNÓSTICO SITUACIONAL**

Nº FASE 3:

**F3E0026-RT-001**

**PÁGINA**

**10/31**

**REV.**

**1**



*Foto 04 - Instalações Improvisadas - 23/04/2015 - Fonte: arquivo pessoal da equipe técnica*



**PROJETO EXECUTIVO  
CÂMARA MUNICIPAL DE ITABIRITO  
DIAGNÓSTICO SITUACIONAL**

Nº FASE 3:

**F3E0026-RT-001**

**PÁGINA**

**11/31**

**REV.**

**1**



*Foto 05 - Rota de Fuga inferior a 1,20m - 23/04/2015 - Fonte: arquivo pessoal da equipe técnica*



**PROJETO EXECUTIVO  
CÂMARA MUNICIPAL DE ITABIRITO  
DIAGNÓSTICO SITUACIONAL**

Nº FASE 3:  
**F3E0026-RT-001**

<b>PÁGINA</b>
<b>12/31</b>
<b>REV.</b>
<b>1</b>



*Foto 06 - Cabos desorganizados, sem identificação e expostos - 23/04/2015 - Fonte: arquivo pessoal da equipe técnica*



*Foto 07 - Cabos desorganizados, sem identificação e expostos - 23/04/2015 - Fonte: arquivo pessoal da equipe técnica*



**PROJETO EXECUTIVO  
CÂMARA MUNICIPAL DE ITABIRITO  
DIAGNÓSTICO SITUACIONAL**

Nº FASE 3:  
**F3E0026-RT-001**

<b>PÁGINA</b>
<b>13/31</b>
<b>REV.</b>
<b>1</b>



*Foto 08 - Carpete com mofo - 23/04/2015 - Fonte: arquivo pessoal da equipe técnica*



*Foto 09 - Fixação incorreta de canaletas - 23/04/2015 - Fonte: arquivo pessoal da equipe técnica*



**PROJETO EXECUTIVO  
CÂMARA MUNICIPAL DE ITABIRITO  
DIAGNÓSTICO SITUACIONAL**

Nº FASE 3:  
**F3E0026-RT-001**

<b>PÁGINA</b>
<b>14/31</b>
<b>REV.</b>
<b>1</b>



*Foto 10 - Caixa de som no piso - 23/04/2015 - Fonte: arquivo pessoal da equipe técnica*



**PROJETO EXECUTIVO  
CÂMARA MUNICIPAL DE ITABIRITO  
DIAGNÓSTICO SITUACIONAL**

Nº FASE 3:  
**F3E0026-RT-001**

<b>PÁGINA</b>
<b>15/31</b>
<b>REV.</b>
<b>1</b>



*Foto 11 - Caixa de passagem em local inapropriado - 23/04/2015 - Fonte: arquivo pessoal da equipe técnica*



**PROJETO EXECUTIVO  
CÂMARA MUNICIPAL DE ITABIRITO  
DIAGNÓSTICO SITUACIONAL**

Nº FASE 3:

**F3E0026-RT-001**

**PÁGINA**

**16/31**

**REV.**

**1**



*Foto 12 - Iluminação deficiente - 23/04/2015 - Fonte: arquivo pessoal da equipe técnica*



**PROJETO EXECUTIVO  
CÂMARA MUNICIPAL DE ITABIRITO  
DIAGNÓSTICO SITUACIONAL**

Nº FASE 3:

**F3E0026-RT-001**

PÁGINA

**17/31**

REV.

**1**

*Foto 13 - Escada sem acessibilidade - 23/04/2015 - Fonte: arquivo pessoal da equipe técnica*

## 4.2 RECEPÇÃO

### Não Conformidades

Porta de vidro da entrada sem faixa de segurança, sem proteção contra chuva e com abertura contrária em desconformidade a rota de fuga.

Hall de entrada com desnível de 0,70cm sem proteção.

Pintura do forro e paredes deteriorada.

Piso externo da entrada principal danificado.

Sem acessibilidade para portadores de necessidades especiais sendo entrada principal sem rampa de acesso, escadas e circulações sem sinalizações para portadores de deficiência visual e balcão de informação sem área prevista com altura acessível á cadeirantes.

Extintores de incêndio no chão e sem identificação.

### Sugestão de melhoria

Deverão ser instaladas faixas em adesivo vinil jateado com 5cm de largura, nas portas de vidro incolor. As faixas deverão ser instaladas a 1,50m do piso em toda a extensão da porta.

Prever guarda corpo com altura de 1,10 m, no hall de entrada da recepção.

Instalar toldo no alinhamento da porta afim de impedir entrada de água no ambiente.

		<b>RELATÓRIO TÉCNICO</b>	
<b>PROJETO EXECUTIVO CÂMARA MUNICIPAL DE ITABIRITO DIAGNÓSTICO SITUACIONAL</b>		Nº FASE 3:  <b>F3E0026-RT-001</b>	<b>PÁGINA</b> <b>18/31</b> <b>REV.</b> <b>1</b>

Prever pintura nova para forro e paredes.

Substituir ou balcão de informação prevendo espaço de no mínimo 0,90cm de largura por 0,75cm de altura para atendimento a cadeirantes.

Prever instalação de piso tátil na circulação para orientação de deficientes visuais.

Prever acesso de cadeirantes á edificação através de rampas.

Prever novos extintores, com sinalização adequada, conforme norma do Corpo de Bombeiros pertinente.

### Evidências



*Foto 14 - Porta de acesso em desconformidade - 23/04/2015 - Fonte: arquivo pessoal da equipe técnica*

		<b>RELATÓRIO TÉCNICO</b>	
<b>PROJETO EXECUTIVO CÂMARA MUNICIPAL DE ITABIRITO DIAGNÓSTICO SITUACIONAL</b>		Nº FASE 3:  <b>F3E0026-RT-001</b>	<b>PÁGINA</b> <b>19/31</b> <b>REV.</b> <b>1</b>



*Foto 15 - Extintores sem identificação - 23/04/2015 - Fonte: arquivo pessoal da equipe técnica*

#### 4.3 SALA DOS VEREADORES 01/02

Não foram encontradas não conformidades significativas, além de pintura do forro e paredes.

#### 4.4 ARQUIVOS

Não foram encontradas não conformidades significativas, além de pintura do forro e paredes.

#### 4.5 CIRCULAÇÃO 01

##### Não Conformidades

Pintura deteriorada

Armário de madeira acondicionando quadro elétrico, com cabos expostos. Risco de incêndio caso ocorra um curto-circuito.

Circulação interna e escada sem sinalização para deficientes visuais .

Bebedouro com altura inadequada para cadeirante.

		<b>RELATÓRIO TÉCNICO</b>	
<b>PROJETO EXECUTIVO CÂMARA MUNICIPAL DE ITABIRITO DIAGNÓSTICO SITUACIONAL</b>		Nº FASE 3:  <b>F3E0026-RT-001</b>	PÁGINA <b>20/31</b> REV. <b>1</b>

Cabos do sistema de rede desorganizados. Rack de cabeamento estruturado Em local de difícil acesso e sobrecarregado.

Quadro elétrico com partes vivas expostas. Falta de identificação dos circuitos. Cabos desorganizados.

#### Sugestão de melhoria

Prever pintura para forro e paredes

Adequar quadros elétricos.

Prever instalação de piso tátil na circulação para orientação de deficientes visuais.

Instalar bebedouro acessível.

Organizar cabos, projetar novo rack de cabeamento estruturado Em local apropriado.

#### Evidências



*Foto 16 - Acondicionamento de quadro elétrico incorreto - 23/04/2015 - Fonte: arquivo pessoal da equipe técnica*

		<b>RELATÓRIO TÉCNICO</b>	
<b>PROJETO EXECUTIVO CÂMARA MUNICIPAL DE ITABIRITO DIAGNÓSTICO SITUACIONAL</b>		Nº FASE 3:  <b>F3E0026-RT-001</b>	<b>PÁGINA</b> <b>21/31</b> <b>REV.</b> <b>1</b>



*Foto 17 - Cabos do sistema de rede desorganizados - 23/04/2015 - Fonte: arquivo pessoal da equipe técnica*

#### 4.6 W.C. MASCULINO E FEMININO

Não foram encontradas "não conformidades" significativas, além de pintura do forro.

#### 4.7 W.C. PNE

##### Não Conformidades

Porta de entrada com abertura contraria,sem proteção na parte inferior e sem maçaneta adequado para acesso de cadeirantes.

##### Sugestão de melhoria

Prever porta com maçaneta tipo alavanca,com proteção a impactos na parte inferior da mesma.

\*Verificar internamente conformidade de instalação de equipamentos sanitários e acessórios,assim que o ambiente for totalmente desobstruído,pois o mesmo esta momentaneamente sendo usado como deposito.

		<b>RELATÓRIO TÉCNICO</b>	
<b>PROJETO EXECUTIVO CÂMARA MUNICIPAL DE ITABIRITO DIAGNÓSTICO SITUACIONAL</b>		Nº FASE 3:  <b>F3E0026-RT-001</b>	<b>PÁGINA</b> <b>22/31</b> <b>REV.</b> <b>1</b>

### Evidência



*Foto 18 -WC PNE obstruído - 23/04/2015 - Fonte: arquivo pessoal da equipe técnica*

#### 4.8 LICITAÇÃO ASSESSORIA JURÍDICA

Não foram encontradas não conformidades significativas,além de pintura do forro e paredes.

#### 4.9 COORDENADORIA ADMINISTRATIVA

Não foram encontradas não conformidades significativas,além de pintura do forro e paredes.

#### 4.10 DIRETOR PARLAMENTAR

Não foram encontradas não conformidades significativas,além de pintura do forro e paredes.

#### 4.11 CONTABILIDADE

Não foram encontradas não conformidades significativas,além de pintura do forro e paredes.

		<b>RELATÓRIO TÉCNICO</b>					
<b>PROJETO EXECUTIVO CÂMARA MUNICIPAL DE ITABIRITO DIAGNÓSTICO SITUACIONAL</b>		Nº FASE 3:  <b>F3E0026-RT-001</b>	<table border="1"> <tr> <td data-bbox="1393 264 1493 297">PÁGINA</td> </tr> <tr> <td data-bbox="1393 297 1493 331"><b>23/31</b></td> </tr> <tr> <td data-bbox="1393 331 1493 365">REV.</td> </tr> <tr> <td data-bbox="1393 365 1493 409"><b>1</b></td> </tr> </table>	PÁGINA	<b>23/31</b>	REV.	<b>1</b>
PÁGINA							
<b>23/31</b>							
REV.							
<b>1</b>							

#### 4.12 SECRETARIA DO PRESIDENTE

##### Não Conformidades

Piso laminado parcialmente danificado.

##### Sugestão de melhoria

Substituição de piso danificado.

##### Evidência



*Foto 19 - Piso Danificado - 23/04/2015 - Fonte: arquivo pessoal da equipe técnica*

#### 4.13 SALA PRESIDENTE

Não foram encontradas não conformidades significativas, além de pintura do forro e paredes.

		<b>RELATÓRIO TÉCNICO</b>	
<b>PROJETO EXECUTIVO CÂMARA MUNICIPAL DE ITABIRITO DIAGNÓSTICO SITUACIONAL</b>		Nº FASE 3:  <b>F3E0026-RT-001</b>	<b>PÁGINA</b> <b>24/31</b> <b>REV.</b> <b>1</b>

#### 4.14 WC.PRESIDENTE

Não foram encontradas não conformidades significativas,além de pintura do forro e paredes.

#### 4.15 DESPENSA

##### Não Conformidades

Deterioração das paredes na área de serviço.

##### Sugestão de melhoria

Prever revestimento adequado nas paredes em volta do tanque.

##### Evidência

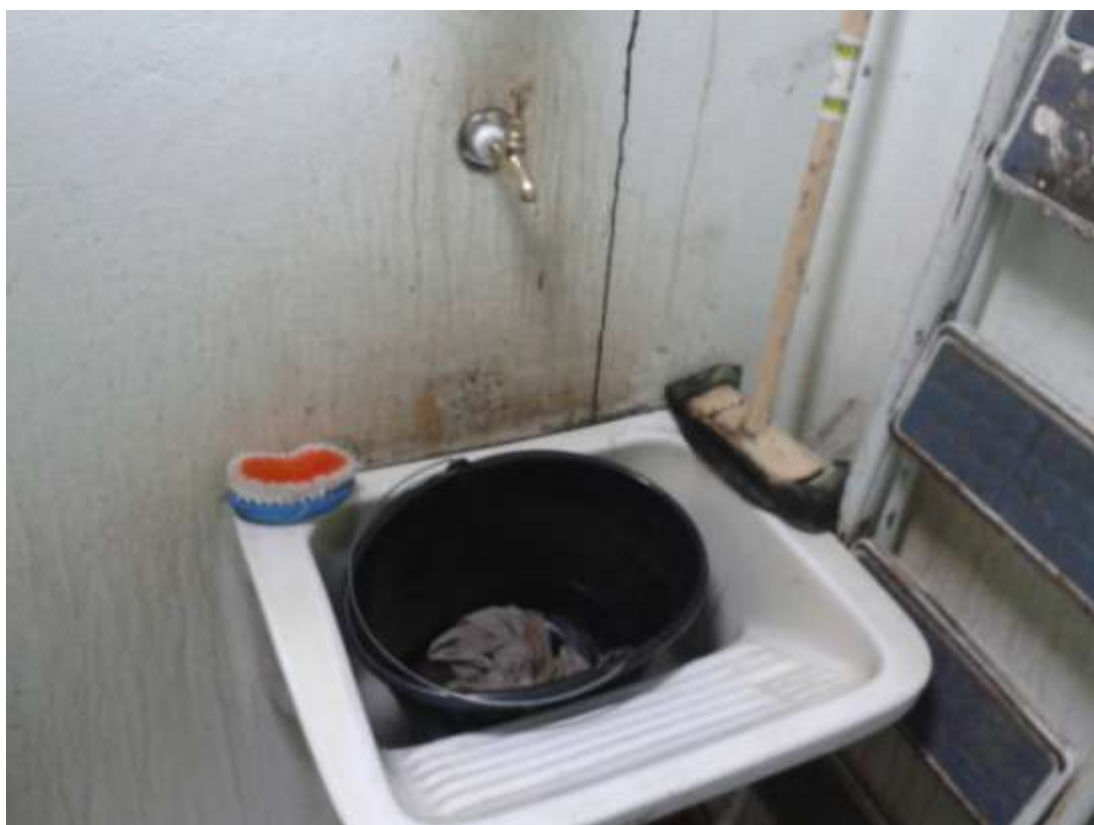

*Foto 20 - Parede deteriorada - 23/04/2015 - Fonte: arquivo pessoal da equipe técnica*



		<b>RELATÓRIO TÉCNICO</b>			
<b>PROJETO EXECUTIVO CÂMARA MUNICIPAL DE ITABIRITO DIAGNÓSTICO SITUACIONAL</b>		Nº FASE 3:  <b>F3E0026-RT-001</b>	<table border="1"> <tr> <td data-bbox="1391 264 1509 336"> <b>PÁGINA</b> <b>25/31</b> </td> </tr> <tr> <td data-bbox="1391 336 1509 409"> <b>REV.</b> <b>1</b> </td> </tr> </table>	<b>PÁGINA</b> <b>25/31</b>	<b>REV.</b> <b>1</b>
<b>PÁGINA</b> <b>25/31</b>					
<b>REV.</b> <b>1</b>					

#### 4.16 COPA

Não foram encontradas não conformidades significativas,além de pintura do forro e paredes.

#### 4.17 W.C FEMININO

##### Não Conformidades

Revestimento em fórmica danificado.

##### Sugestão de melhoria

Substituição do revestimento.

##### Evidência



*Foto 21 - Revestimento danificado - 23/04/2015 - Fonte: arquivo pessoal da equipe técnica*

#### 4.18 SECRETARIA INFORMÁTICA

Não foram encontradas não conformidades significativas,além de pintura do forro e paredes.

		<b>RELATÓRIO TÉCNICO</b>			
<b>PROJETO EXECUTIVO CÂMARA MUNICIPAL DE ITABIRITO DIAGNÓSTICO SITUACIONAL</b>		Nº FASE 3:  <b>F3E0026-RT-001</b>	<table border="1"> <tr> <td data-bbox="1391 264 1509 338"> <b>PÁGINA</b> <b>26/31</b> </td> </tr> <tr> <td data-bbox="1391 338 1509 409"> <b>REV.</b> <b>1</b> </td> </tr> </table>	<b>PÁGINA</b> <b>26/31</b>	<b>REV.</b> <b>1</b>
<b>PÁGINA</b> <b>26/31</b>					
<b>REV.</b> <b>1</b>					

#### 4.19 LICITAÇÃO, ACESSORIA JURÍDICA E COMPRAS

Não foram encontradas não conformidades significativas, além de pintura do forro e paredes.

#### 4.20 ÁREA EXTERNA - SPDA

##### Não Conformidades

Cabo de aterramento exposto.

Haste de aterramento exposta.

Ausência de malha de captação do sistema de SPDA.

Ausência de malha de descidas sistema de SPDA.

##### Sugestão de melhoria

Enterrar cabo de aterramento.

Enterrar hastes expostas.

Projetar malha de captação para o sistema de SPDA.

Projetar descidas para o sistema de SPDA

		<b>RELATÓRIO TÉCNICO</b>	
<b>PROJETO EXECUTIVO CÂMARA MUNICIPAL DE ITABIRITO DIAGNÓSTICO SITUACIONAL</b>		Nº FASE 3:  <b>F3E0026-RT-001</b>	<b>PÁGINA</b> <b>27/31</b> <b>REV.</b> <b>1</b>

Evidência



*Foto 22 - Cabo aterramento exposto - 23/04/2015 - Fonte: arquivo pessoal da equipe técnica*



**PROJETO EXECUTIVO  
CÂMARA MUNICIPAL DE ITABIRITO  
DIAGNÓSTICO SITUACIONAL**

Nº FASE 3:  
**F3E0026-RT-001**

**PÁGINA  
28/31  
REV.  
1**



*Foto 23 - Haste de aterramento exposta - 23/04/2015 - Fonte: arquivo pessoal da equipe técnica*



*Foto 24 - Ausência de malha de captação - 23/04/2015 - Fonte: arquivo pessoal da equipe técnica*



**PROJETO EXECUTIVO  
CÂMARA MUNICIPAL DE ITABIRITO  
DIAGNÓSTICO SITUACIONAL**

Nº FASE 3:  
**F3E0026-RT-001**

<b>PÁGINA</b>
<b>29/31</b>
<b>REV.</b>
<b>1</b>



*Foto 25 - Ausência de descidas do spda - 23/04/2015 - Fonte: arquivo pessoal da equipe técnica*

#### 4.21 COBERTURA

##### Não Conformidades

Telhado quebrado e antigo, ocasionando infiltrações.

##### Sugestão de melhoria

Substituição do telhado.

Prever sistema de captação de água pluvial.

		<b>RELATÓRIO TÉCNICO</b>			
<b>PROJETO EXECUTIVO CÂMARA MUNICIPAL DE ITABIRITO DIAGNÓSTICO SITUACIONAL</b>		Nº FASE 3:  <b>F3E0026-RT-001</b>	<table border="1"> <tr> <td data-bbox="1385 264 1525 336"> <b>PÁGINA</b> 30/31         </td> </tr> <tr> <td data-bbox="1385 336 1525 414"> <b>REV.</b> 1         </td> </tr> </table>	<b>PÁGINA</b> 30/31	<b>REV.</b> 1
<b>PÁGINA</b> 30/31					
<b>REV.</b> 1					

Evidência



*Foto 26 - Telhado danificado - 23/04/2015 Fonte: arquivo pessoal da equipe técnica*

		<b>RELATÓRIO TÉCNICO</b>					
<b>PROJETO EXECUTIVO CÂMARA MUNICIPAL DE ITABIRITO DIAGNÓSTICO SITUACIONAL</b>		Nº FASE 3:  <b>F3E0026-RT-001</b>	<table border="1"> <tr> <td data-bbox="1385 264 1525 302"> <b>PÁGINA</b> </td> </tr> <tr> <td data-bbox="1385 302 1525 336"> <b>31/31</b> </td> </tr> <tr> <td data-bbox="1385 336 1525 369"> <b>REV.</b> </td> </tr> <tr> <td data-bbox="1385 369 1525 414"> <b>1</b> </td> </tr> </table>	<b>PÁGINA</b>	<b>31/31</b>	<b>REV.</b>	<b>1</b>
<b>PÁGINA</b>							
<b>31/31</b>							
<b>REV.</b>							
<b>1</b>							

## 5.0 CONSIDERAÇÕES GERAIS

Os resultados das inspeções realizadas no Prédio da Câmara Municipal de Itabirito, identificam que deverão ser realizadas melhorias nas instalações, assim como toda a parte civil, para que se adequem aos requisitos de segurança e acessibilidade apresentados neste relatório.

As melhorias nas instalações, além de atender aos requisitos exigidos por normas também vai oferecer maior segurança para os operadores e as pessoas que estão direta ou indiretamente envolvidas, além de proporcionar maior confiabilidade operacional através da utilização de equipamentos com tecnologia atual, aterramento dos equipamentos fixos e monitoramento do aterramento dos equipamentos móveis, melhoria do sistema de ar condicionado, melhorando assim todo o sistema, considerando ampliações futuras.